ҚАЗАҚСТАН РЕСПУБЛИКАСЫ
БІЛІМ ЖӘНЕ ҒЫЛЫМ МИНИСТРЛІГІ

МИНИСТЕРСТВО ОБРАЗОВАНИЯ И НАУКИ
РЕСПУБЛИКИ КАЗАХСТАН

«НАЗАРБАЕВ ЗИЯТКЕРЛІК МЕКТЕПТЕРІ» ДБББҰ
ПЕДАГОГИКАЛЫҚ ШЕБЕРЛІК ОРТАЛЫҒЫ

АОО «НАЗАРБАЕВ ИНТЕЛЛЕКТУАЛЬНЫЕ ШКОЛЫ»
ЦЕНТР ПЕДАГОГИЧЕСКОГО МАСТЕРСТВА

СЕРТИФИКАТ

Хасенова Гульжайнар Аманжоловна

Қазақстан Республикасы педагогтерінің біліктілігін арттырудың «Мектептегі «Қазақ тілі» және «Қазақ әдебиеті» сабақтары: басым қықтар және жетілдіру стратегиялары» *(педагогтердің пәндік құзыреттілігін дамыту, функционалдық сауаттылықты қалыптастыру, сабақта инклюзивті білім беру ортасын құру, оқушылардың оқу жетістіктерін бағалау бойынша)* білім беру бағдарламасы бойынша 120 академиялық сағат көлемінде курсты аяқтады

окончил (-а) курс по образовательной программе повышения квалификации педагогов Республики Казахстан «Уроки казахского языка и казахской литературы в школе: фокусы и стратегии улучшений» *(по развитию предметных компетенций педагогов, формированию функциональной грамотности, созданию инклюзивной среды на уроке, оцениванию учебных достижений учащихся)* в объёме 120 академических часов

Келісілген күні: 2022 жыл «04» мамыр
Дата согласования: «04» мая 2022 года

Ұйым атауы — **Педагогикалық шеберлік орталығы**
Наименование организации — **Центр педагогического мастерства**

Ұйым басшысы
Руководитель организации — **Ж. Кабдыкаримова**

Берілген күні: 30.05.2022 ж.

Дата выдачи: 30.05.2022 г.

272d1f14e

Scanned by TapScanner

Center of Excellence
NIS
Nazarbayev Intellectual Schools

010000, Қазақстан Республикасы,
Нұр-Сұлтан қаласы, Хүсейн бен Талал к-сі, 21/1
Тел.: +7 (7172) 23 57 50
e-mail: info@cpm.kz
www.cpm.kz

21/1, Hussein bin Talal str., Nur-Sult
Republic of Kazakhstan, 0
tel.: +7 (7172) 23 5
e-mail: info@cp
www.cp

Scanned by TapScanner

Оқығаны туралы анықтама

Хасенова Гульжайнар Аманжоловна 25.04.2022 ж. - 13.05.2022 ж. аралығында «Назарбаев Зияткерлік мектептері» ДББҰ Педагогикалық шеберлік орталығында педагогтердің біліктілігін арттыру білім беру бағдарламасы бойынша **«Мектептегі «қазақ тілі» және «қазақ әдебиеті» сабақтары: басымдықтар және жетілдіру стратегиялары»** 120 академиялық сағат көлемінде курстан өтті

Ұйым басшысы: **Ж. Кабдыкаримова**

268a23991

Берілген күні: 13.05.2022 ж.

Scanned by TapScanner

ҚАЗАҚСТАН РЕСПУБЛИКАСЫ
БІЛІМ ЖӘНЕ ҒЫЛЫМ МИНИСТРЛІГІ
МИНИСТЕРСТВО ОБРАЗОВАНИЯ И НАУКИ
РЕСПУБЛИКИ КАЗАХСТАН

«НАЗАРБАЕВ ЗИЯТКЕРЛІК МЕКТЕПТЕРІ» ДББҰ
ПЕДАГОГИКАЛЫҚ ШЕБЕРЛІК ОРТАЛЫҒЫ
АОО «НАЗАРБАЕВ ИНТЕЛЛЕКТУАЛЬНЫЕ ШКОЛЫ»
ЦЕНТР ПЕДАГОГИЧЕСКОГО МАСТЕРСТВА

СЕРТИФИКАТ

Хасенова Гульжайнар Аманжоловна

«Назарбаев Зияткерлік мектептері» ДББҰ Педагогикалық шеберлік орталығы әзірлеген «Мектептегі «Қазақ тілі» және «Қазақ әдебиеті» сабақтары: басымдықтар және жетілдіру стратегиялары» *(педагогтердің пәндік құзыреттілігін дамыту, функционалдық сауаттылықты қалыптастыру, сабақта инклюзивті білім беру ортасын құру, оқушылардың оқу жетістіктерін бағалау бойынша)* педагогтердің біліктілігін арттыру білім беру бағдарламасы бойынша 120 академиялық сағат көлемінде курсты аяқтады

окончил (-а) курс по образовательной программе повышения квалификации педагогов «Уроки казахского языка и казахской литературы в школе: фокусы и стратегии улучшений» *(по развитию предметных компетенций педагогов, формированию функциональной грамотности, созданию инклюзивной среды на уроке, оцениванию учебных достижений учащихся)*, разработанной Центром педагогического мастерства АОО «Назарбаев Интеллектуальные школы», в объёме 120 академических часов

Келісілген күні: 2022 жыл «04» мамыр
Дата согласования: «04» мая 2022 года

Ұйым атауы — **Педагогикалық шеберлік орталығы**
Наименование организации — **Центр педагогического мастерства**

Ұйым басшысы — **Ж. Кабдыкаримова**
Руководитель организации

Берілген күні: 29.04.2022 ж.

Дата выдачи: 29.04.2022 г.

25cd7eeba

ҚАЗАҚСТАН РЕСПУБЛИКАСЫ БІЛІМ ЖӘНЕ ҒЫЛЫМ МИНИСТРЛІГІ
«ӨРЛЕУ» БІЛІКТІЛІКТІ АРТТЫРУ ҰЛТТЫҚ ОРТАЛЫҒЫ» АКЦИОНЕРЛІК ҚОҒАМЫ

МИНИСТЕРСТВО ОБРАЗОВАНИЯ И НАУКИ РЕСПУБЛИКИ КАЗАХСТАН
АО «НАЦИОНАЛЬНЫЙ ЦЕНТР ПОВЫШЕНИЯ КВАЛИФИКАЦИИ «ӨРЛЕУ»

СЕРТИФИКАТ

Шалабаева Айгуль Турсунбаевна

Осы сертификат _____
Настоящим подтверждает, что **(тегі, аты, әкесінің аты / фамилия, имя, отчество)**

«Programme for International Student Assessment» (PISA) халықаралық зерттеулері аясында оқушылардың функционалдық оқу сауаттылығын арттырудағы қазақ тілі, қазақ әдебиеті пәні мұғалімдерінің кәсіби құзыреттіліктерін дамыту»

прошел(ла) курсы повышения квалификации на тему / тақырыбында

80 сағ.

в объеме часов / сағат көлемінде біліктілікті арттыру курстарынан өткенін растайды

Директор филиала АО «НЦПК«ӨРЛЕУ» _____ / **Иманова А.Н.** /
қолы/подпись **аты-жөні/Ф.И.О.**

М.О. М.П. **Берілген күні: «01» 07 2022 жыл**
Дата выдачи: года

Тіркеу нөмірі
Регистрационный номер № 0518458

Scanned by TapScanner

Scanned by TapScanner

ҚАЗАҚСТАН РЕСПУБЛИКАСЫ БІЛІМ ЖӘНЕ ҒЫЛЫМ МИНИСТРЛІГІ
«ӨРЛЕУ» БІЛІКТІЛІКТІ АРТТЫРУ ҰЛТТЫҚ ОРТАЛЫҒЫ» АКЦИОНЕРЛІК ҚОҒАМЫ

МИНИСТЕРСТВО ОБРАЗОВАНИЯ И НАУКИ РЕСПУБЛИКИ КАЗАХСТАН
АО «НАЦИОНАЛЬНЫЙ ЦЕНТР ПОВЫШЕНИЯ КВАЛИФИКАЦИИ «ӨРЛЕУ»

СЕРТИФИКАТ

Осы сертификат **Досымова Гуль Аманалиевна**
Настоящим подтверждает, что (тегі, аты, әкесінің аты / фамилия, имя, отчество)

«Инклюзивті білім беруді дамыту жағдайындағы білім беру ортасының мазмұны»
прошел(ла) курсы повышения квалификации на тему / тақырыбында

40 с.
в объеме часов / сағат көлемінде біліктілікті арттыру курстарынан өткенін растайды

Директор филиала АО «НЦПК«ӨРЛЕУ» _____ / **Стукаленко Н.М.** /
қолы/подпись аты-жөні/Ф.И.О.

М.О. М.П. Берілген күні: «26» 02 2021 жыл
Дата выдачи: года

Тіркеу нөмірі
Регистрационный номер № 0404331

Scanned by TapScanner

ҚАЗАҚСТАН РЕСПУБЛИКАСЫ
БІЛІМ ЖӘНЕ ҒЫЛЫМ МИНИСТРЛІГІ
МИНИСТЕРСТВО ОБРАЗОВАНИЯ И НАУКИ
РЕСПУБЛИКИ КАЗАХСТАН

«НАЗАРБАЕВ ЗИЯТКЕРЛІК МЕКТЕПТЕРІНІҢ» ҰЗДІК
ПЕДАГОГИКАЛЫҚ ШЕБЕРЛІК ОРТАЛЫҒЫ

ООО «НАЗАРБАЕВ ИНТЕЛЛЕКТУАЛЬНЫЕ ШКОЛЫ»
ЦЕНТР ПЕДАГОГИЧЕСКОГО МАСТЕРСТВА

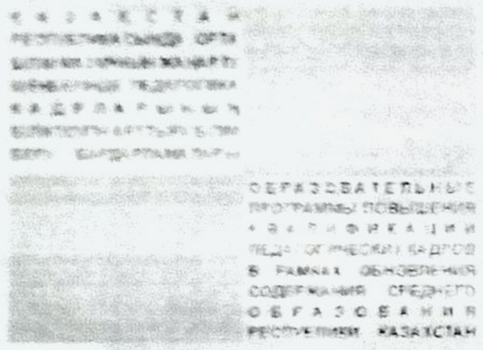

Сертификат

Асқар Әсем Талғатқызы

Қазақстан Республикасында орта білім мазмұнын жаңарту шеберінде қазақ тілінде оқытатын мектептердегі бастауыш сынып пәндері бойынша педагог кадрлардың біліктілігін арттыру білім беру бағдарламасы бойынша 120 академиялық сағат көлемінде онлайн курсын аяқтады.

окончил(-а) онлайн курсы по образовательной программе повышения квалификации педагогических кадров по предметам начальных классов в школах с казахским языком обучения в рамках обновления содержания среднего образования Республики Казахстан в объёме 120 академических часов.

Ұйымның атауы **Педагогикалық шеберлік орталығы**

Наименование организации **Центр педагогического мастерства**

Берілген күні: 24.03.2022 ж.

Дата выдачи: 24.03.2022 г.

2443beae4

ҚАЗАҚСТАН РЕСПУБЛИКАСЫ БІЛІМ ЖӘНЕ ҒЫЛЫМ МИНИСТРЛІГІ
«ӨРЛЕУ» БІЛІКТІЛІКТІ АРТТЫРУ ҰЛТТЫҚ ОРТАЛЫҒЫ» АКЦИОНЕРЛІК ҚОҒАМЫ

МИНИСТЕРСТВО ОБРАЗОВАНИЯ И НАУКИ РЕСПУБЛИКИ КАЗАХСТАН
АО «НАЦИОНАЛЬНЫЙ ЦЕНТР ПОВЫШЕНИЯ КВАЛИФИКАЦИИ «ӨРЛЕУ»

СЕРТИФИКАТ

Осы сертификат **Сагатова Аида Жанатқызы**

Настоящим подтверждает, что (тегі, аты, әкесінің аты / фамилия, имя, отчество)

«Развитие профессиональных компетенций учителя биологии»

прошел(ла) курсы повышения квалификации на тему / тақырыбында

80 час.

в объеме часов / сағат көлемінде біліктілікті арттыру курстарынан өткенін растайды

Директор филиала АО «НЦПК «ӨРЛЕУ» _____ / Иманова А.Н. /
қолы/подпись аты-жөні/Ф.И.О.

Берілген күні: «03» 06 2022 жыл / года

Тіркеу нөмірі / Регистрационный номер № 0506584

Scanned by TapScanner

ҚАЗАҚСТАН РЕСПУБЛИКАСЫ
БІЛІМ ЖӘНЕ ҒЫЛЫМ
МИНИСТРЛІГІ

«ӨРЛЕУ»
БІЛІКТІЛІКТІ АРТТЫРУ
ҰЛТТЫҚ ОРТАЛЫҒЫ» АҚ

МИНИСТЕРСТВО
ОБРАЗОВАНИЯ И НАУКИ
РЕСПУБЛИКИ КАЗАХСТАН

АО «НАЦИОНАЛЬНЫЙ ЦЕНТР
ПОВЫШЕНИЯ КВАЛИФИКАЦИИ
«ӨРЛЕУ»

КУӘЛІК
СВИДЕТЕЛЬСТВО

Сагатова Аида Жанатқызы

қатысушының аты-жөні / Ф.И.О. участника

201_ жылдың «_____» - «_____» _____аралығында

прошел(а) обучение на семинаре (вебинаре, тренинге) по теме

«Методика использования современных цифровых ресурсов в организации образовательного процесса»

атты семинарда (вебинар, тренингте) _____ сағат көлемінде білім алды

в объеме 24 часов
с 31.05 по 02.06 2022 г.

«Өрлеу» БАҰО» АҚ филиалының директоры
Директор филиала АО НЦПК «Өрлеу»

қолы / подпись

АҚМОЛА ОБЛЫСЫ БОЙЫНША КӘСІБИ ДАМУ ИНСТИТУТЫ
М.О.

Берілген күні
Дата выдачи «02» июня 2022 ж.

№ 036335

Scanned by TapScanner

ҚАЗАҚСТАН РЕСПУБЛИКАСЫ БІЛІМ ЖӘНЕ ҒЫЛЫМ МИНИСТРЛІГІ
«ӨРЛЕУ» БІЛІКТІЛІКТІ АРТТЫРУ ҰЛТТЫҚ ОРТАЛЫҒЫ» АКЦИОНЕРЛІК ҚОҒАМЫ

МИНИСТЕРСТВО ОБРАЗОВАНИЯ И НАУКИ РЕСПУБЛИКИ КАЗАХСТАН
АО «НАЦИОНАЛЬНЫЙ ЦЕНТР ПОВЫШЕНИЯ КВАЛИФИКАЦИИ «ӨРЛЕУ»

СЕРТИФИКАТ

Осы сертификат **Дюсенбина Бибижамал Каиргельдиновна**
Настоящим подтверждает, что (тегі, аты, әкесінің аты / фамилия, имя, отчество)

«Развитие профессиональных компетенций учителя русского языка и литературы»

прошел(ла) курсы повышения квалификации на тему / тақырыбында

80 час.

в объеме часов / сағат көлемінде біліктілікті арттыру курстарынан өткенін растайды

Директор филиала АО «НЦПК«ӨРЛЕУ» _____ / **Иманова А.Н.** /
қолы/подпись аты-жөні/Ф.И.О.

М.О. М.П. Берілген күні: «03» 06 2022 жыл
Дата выдачи: года

Тіркеу нөмірі
Регистрационный номер № 0506448

Scanned by TapScanner

ҚАЗАҚСТАН РЕСПУБЛИКАСЫ
БІЛІМ ЖӘНЕ ҒЫЛЫМ
МИНИСТРЛІГІ

«ӨРЛЕУ»
БІЛІКТІЛІКТІ АРТТЫРУ
ҰЛТТЫҚ ОРТАЛЫҒЫ» АҚ

МИНИСТЕРСТВО
ОБРАЗОВАНИЯ И НАУКИ
РЕСПУБЛИКИ КАЗАХСТАН

АО «НАЦИОНАЛЬНЫЙ ЦЕНТР
ПОВЫШЕНИЯ КВАЛИФИКАЦИИ
«ӨРЛЕУ»

КУӘЛІК
СВИДЕТЕЛЬСТВО

Дюсенбина Бибижамал Каиргельдиновна

қатысушының аты-жөні / Ф.И.О. участника

201_ жылдың «____» - «____»
_____аралығында
атты семинарда (вебинар, тренингте) _____ сағат көлемінде білім алды

прошел(а) обучение на семинаре (вебинаре, тренинге) по теме
«Методика использования современных цифровых ресурсов в организации образовательного процесса»
в объеме 24 часов
с 30.05 по 01.06 2022 г.

«Өрлеу» БАҰО» АҚ филиалының директоры
Директор филиала АО НЦПК «Өрлеу» _____
қолы / подпись

М.О.
М.П.

Берілген күні
Дата выдачи «01» июня 2022 ж. г.

№ 036312

Scanned by TapScanner

Microsoft

СЕРТИФИКАТ

Осы сертификат / Настоящим подтверждается, что

КАЙРОЛЛИЕВ ТЕМИРЛАН КУСБЕКОВИЧ

прошел (ла) курс повышения квалификации на тему

ПЕДАГОГТЕРДІҢ ЦИФРЛЫҚ ҚҰЗЫРЛЫҒЫН ДАМЫТУ
РАЗВИТИЕ ЦИФРОВЫХ КОМПЕТЕНЦИЙ ПЕДАГОГОВ

тақырыбында біліктілікті арттыру курсынан өткенін растайды

«Өрлеу» БАҰО» АҚ Басқарма Төрағасы
Председатель АО «НЦПК «Өрлеу»

А.Мухаметжанова

Берілген күні
Дата выдачи 11.09.2021

№ 081881

Scanned by TapScanner

ҚАЗАҚСТАН РЕСПУБЛИКАСЫ БІЛІМ ЖӘНЕ ҒЫЛЫМ МИНИСТРЛІГІ
«ӨРЛЕУ» БІЛІКТІЛІКТІ АРТТЫРУ ҰЛТТЫҚ ОРТАЛЫҒЫ» АКЦИОНЕРЛІК ҚОҒАМЫ

МИНИСТЕРСТВО ОБРАЗОВАНИЯ И НАУКИ РЕСПУБЛИКИ КАЗАХСТАН
АО «НАЦИОНАЛЬНЫЙ ЦЕНТР ПОВЫШЕНИЯ КВАЛИФИКАЦИИ «ӨРЛЕУ»

СЕРТИФИКАТ

Кайроллиев Темирлан Кусбекович

Осы сертификат _____
Настоящим подтверждает, что (тегі, аты, әкесінің аты / фамилия, имя, отчество)

«5-9 сыныптардағы информатика пәнінің күрделі тақырыптары бойынша пән мұғалімдерінің пәндік құзыреттілігін дамыту»

прошел(ла) курсы повышения квалификации на тему / тақырыбында

Өрлеу БАҰО АҚ филиалы Ақмола облысы бойынша Кәсіби даму институтында
2022 жылдың 12 қыркүйек - 23 қыркүйек аралығында 80 сағат

в объеме часов / сағат көлемінде біліктілікті арттыру курстарынан өткенін растайды

Директор филиала АО «НЦПК«ӨРЛЕУ» _____ / **Иманова А.Н.** /
қолы/подпись аты-жөні/Ф.И.О.

М.О. Берілген күні: «23» 09 2022 жыл
М.П. Дата выдачи: года

Тіркеу нөмірі
Регистрационный номер № 0535914

Scanned by TapScanner

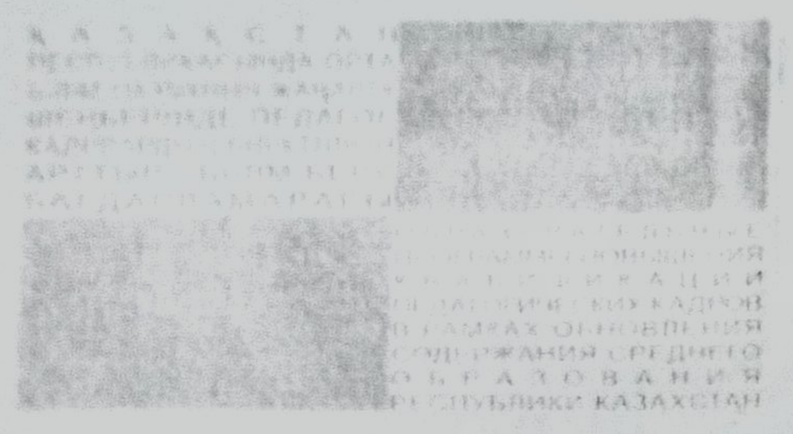

КАЗАКСТАН РЕСПУБЛИКАСЫ
БІЛІМ ЖӘНЕ ҒЫЛЫМ МИНИСТРЛІГІ

МИНИСТЕРСТВО ОБРАЗОВАНИЯ И НАУКИ
РЕСПУБЛИКИ КАЗАХСТАН

СЕРТИФИКАТ

Кайроллиев Темирлан Кусбекович

Қазақстан Республикасында орта білім мазмұнын жаңарту шеңберінде «Графика және жобалау» пәні бойынша педагог кадрлардың біліктілігін арттыру білім беру бағдарламасы бойынша 80 академиялық сағат көлемінде оқу курсын аяқтады

окончил(-а) курсы по образовательной программе повышения квалификации педагогических кадров по предмету «Графика и проектирование» в рамках обновления содержания среднего образования Республики Казахстан в объёме 80 академических часов

Ұйымның атауы
Наименование организации

«Өрлеу» «БАҰО» АҚ филиалы «Ақмола облысы бойынша педагогикалық қызметкерлердің біліктілігін арттыру институты»

Ұйымның жетекшісі
Руководитель организации

Стукаленко Н. М.

Берілген күні: 20 **19** ж. «**02**» **шілде**

Дата выдачи: «**02**» **июля** 20**19** г.

БЖ № 001007

Scanned by TapScanner

ҚАЗАҚСТАН РЕСПУБЛИКАСЫ БІЛІМ ЖӘНЕ ҒЫЛЫМ МИНИСТРЛІГІ
МИНИСТЕРСТВО ОБРАЗОВАНИЯ И НАУКИ РЕСПУБЛИКИ КАЗАХСТАН

«АДАМНЫҢ ҮЙЛЕСІМДІ ДАМУЫ ҰЛТТЫҚ ИНСТИТУТЫ» КЕ АҚ
НАО «НАЦИОНАЛЬНЫЙ ИНСТИТУТ ГАРМОНИЧНОГО РАЗВИТИЯ ЧЕЛОВЕКА»

СЕРТИФИКАТ

Т.А.Ә./Ф.И.О. *Тайшикова Жадыра Алпысбаевна*

Қазақстан Республикасы педагогтерінің біліктілігін арттырудың
«Өзін-өзі тану» пәнінің
ғылыми-әдіснамалық негіздері»

_____ білім беру бағдарламасы бойынша оқыту курсты аяқтады.

Көлемі 36 **академиялық сағат.**

окончил(а) курс по образовательной программе повышения квалификации педагогов Республики Казахстан
«Научно-методологические основы
предмета «Самопознание»

в объеме 36 **академических часов.**

Келісу
Согласование
Келісілген күні: 20 22 **жылғы "** 31 **"** қаңтар
Дата согласования: " 31 **"** января **20** 22 **года**

Ұйымның атауы «АДАМНЫҢ ҮЙЛЕСІМДІ ДАМУЫ ҰЛТТЫҚ ИНСТИТУТЫ» КОММЕРЦИЯЛЫҚ ЕМЕС АКЦИОНЕРЛІК ҚОҒАМЫ
НЕКОММЕРЧЕСКОЕ АКЦИОНЕРНОЕ ОБЩЕСТВО «НАЦИОНАЛЬНЫЙ ИНСТИТУТ ГАРМОНИЧНОГО РАЗВИТИЯ ЧЕЛОВЕКА»
Наименование организации

Ұйымның жетекшісі Сакенова Е.Н.
Руководитель организации

Берілген күні: 20 22 **жылғы "** 04 **"** ақпан
Дата выдачи: " 04 **"** февраля **20** 22 **года**

№ 0009007

Scanned by TapScanner

Scanned by TapScanner



ҚАЗАҚСТАН РЕСПУБЛИКАСЫ
БІЛІМ ЖӘНЕ ҒЫЛЫМ МИНИСТРЛІГІ
МИНИСТЕРСТВО ОБРАЗОВАНИЯ И НАУКИ
РЕСПУБЛИКИ КАЗАХСТАН

Nazarbayev Intellectual Schools
Center of Excellence in Kokshetau
NIS

«НАЗАРБАЕВ ЗИЯТКЕРЛІК МЕКТЕПТЕРІ» ДБҰУ
КӨКШЕТАУ Қ. ПЕДАГОГИКАЛЫҚ ШЕБЕРЛІК
ОРТАЛЫҒЫНЫҢ ФИЛИАЛЫ

АОО «НАЗАРБАЕВ ИНТЕЛЛЕКТУАЛЬНЫЕ ШКОЛЫ»
ФИЛИАЛ ЦЕНТРА ПЕДАГОГИЧЕСКОГО МАСТЕРСТВА
В Г. КОКШЕТАУ

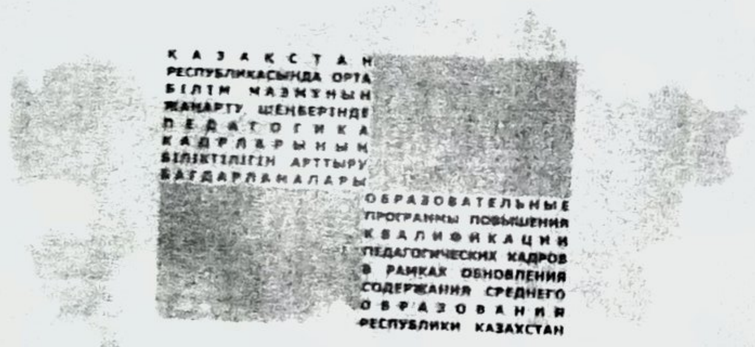

Сертификат

Шалабаева Айгуль Турсунбаевна

«Назарбаев Зияткерлік мектептері» ДББҰ Педагогикалық шеберлік орталығы әзірлеген Қазақстан Республикасында орта білім мазмұнын жаңарту шеңберінде жалпы білім беру ұйымдары басшылары орынбасарларының біліктілігін арттыру білім беру бағдарламасы бойынша 40 академиялық сағат көлемінде оқыту курсын аяқтады

окончил(-а) курсы по образовательной программе повышения квалификации заместителей руководителей общеобразовательных организаций в рамках обновления содержания среднего образования Республики Казахстан, разработанной Центром педагогического мастерства АОО «Назарбаев Интеллектуальные школы», в объёме 40 академических часов

Ұйымның атауы
Наименование организации
Көкшетау қ. Педагогикалық шеберлік орталығының филиалы
Филиал Центра педагогического мастерства в г. Кокшетау

Ұйымның жетекшісі
Руководитель организации
Д. Ильясова

Берілген күні: 2016 ж. « 07 » қазан

Дата выдачи: « 07 » октября 2016 г.

БЖ № 019304

Scanned by TapScanner

ҚАЗАҚСТАН РЕСПУБЛИКАСЫ
БІЛІМ ЖӘНЕ ҒЫЛЫМ МИНИСТРЛІГІ
МИНИСТЕРСТВО ОБРАЗОВАНИЯ И НАУКИ
РЕСПУБЛИКИ КАЗАХСТАН

«НАЗАРБАЕВ ЗИЯТКЕРЛІК МЕКТЕПТЕРІ» ДББҰ
КӨКШЕТАУ Қ. ПЕДАГОГИКАЛЫҚ ШЕБЕРЛІК
ОРТАЛЫҒЫНЫҢ ФИЛИАЛЫ

АОО «НАЗАРБАЕВ ИНТЕЛЛЕКТУАЛЬНЫЕ ШКОЛЫ»
ФИЛИАЛ ЦЕНТРА ПЕДАГОГИЧЕСКОГО МАСТЕРСТВА
В Г. КОКШЕТАУ

Сертификат

Шалабаева Айгуль Турсунбаевна

«Назарбаев Зияткерлік мектептері» ДББҰ Педагогикалық шеберлік орталығы әзірлеген оқушылардың кәсіби бағдары бойынша мектеп директорларының тәрбие жұмысы жөніндегі орынбасарларының біліктілігін арттыру білім беру бағдарламасы бойынша 40 академиялық сағат көлемінде курсты аяқтады.

окончил(–а) курсы по образовательной программе повышения квалификации заместителей руководителей школ по воспитательной работе по профессиональной ориентации школьников, разработанной Центром педагогического мастерства АОО «Назарбаев Интеллектуальные школы», в объеме 40 академических часов.

Ұйымның атауы **Көкшетау қ. Педагогикалық шеберлік орталығының филиалы**
Наименование организации

Филиал Центра педагогического мастерства в г. Кокшетау

Ұйымның жетекшісі **Д. Ильясова**
Руководитель организации

Берілген күні: 2020 ж. "12" маусым **Дата выдачи: "12" июня 2020 г.**

БЖ № 130502

Scanned by TapScanner





КАЗАКСТАН РЕСПУБЛИКАСЫ
БІЛІМ ЖӘНЕ ҒЫЛЫМ МИНИСТРЛІГІ

МИНИСТЕРСТВО ОБРАЗОВАНИЯ И НАУКИ
РЕСПУБЛИКИ КАЗАХСТАН

СЕРТИФИКАТ

Шалабаева Айгуль Турсунбаевна

Қазақстан Республикасында орта білім мазмұнын жаңарту шеңберінде орыс тілді мектептердегі «Қазақ тілі мен әдебиеті» пәні бойынша педагог кадрлардың біліктілігін арттыру білім беру бағдарламасы бойынша 160 академиялық сағат көлемінде оқу курсын аяқтады

окончил(-а) курсы по образовательной программе повышения квалификации педагогических кадров по предмету «Казахский язык и литература» в школах с русским языком обучения в рамках обновления содержания среднего образования Республики Казахстан в объёме 160 академических часов

Ұйымның атауы
Наименование организации

«Өрлеу» «БАҰО» АҚ филиалы «Ақмола облысы бойынша педагогикалық қызметкерлердің біліктілігін арттыру институты»

Ұйымның жетекшісі
Руководитель организации

Исимбаев Е.Т.

Берілген күні: 20 **17** ж. « **27** » **маусым**

Дата выдачи: « **27** » **июня** 20 **17** г.

БЖ № 000123

Scanned by TapScanner

ҚАЗАҚСТАН РЕСПУБЛИКАСЫ
БІЛІМ ЖӘНЕ ҒЫЛЫМ МИНИСТРЛІГІ
МИНИСТЕРСТВО ОБРАЗОВАНИЯ И НАУКИ
РЕСПУБЛИКИ КАЗАХСТАН

«НАЗАРБАЕВ ЗИЯТКЕРЛІК МЕКТЕПТЕРІ» ДББҰ
ПЕДАГОГИКАЛЫҚ ШЕБЕРЛІК ОРТАЛЫҒЫ
АОО «НАЗАРБАЕВ ИНТЕЛЛЕКТУАЛЬНЫЕ ШКОЛЫ»
ЦЕНТР ПЕДАГОГИЧЕСКОГО МАСТЕРСТВА

СЕРТИФИКАТ

Хасенова Гульжайнар Аманжоловна

«Назарбаев Зияткерлік мектептері» ДББҰ Педагогикалық шеберлік орталығы әзірлеген «Мектептегі «Қазақ тілі» және «Қазақ әдебиеті» сабақтары: басымдықтар және жетілдіру стратегиялары» *(педагогтердің пәндік құзыреттілігін дамыту, функционалдық сауаттылықты қалыптастыру, сабақта инклюзивті білім беру ортасын құру, оқушылардың оқу жетістіктерін бағалау бойынша)* педагогтердің біліктілігін арттыру білім беру бағдарламасы бойынша 120 академиялық сағат көлемінде курсты аяқтады

окончил (-а) курс по образовательной программе повышения квалификации педагогов «Уроки казахского языка и казахской литературы в школе: фокусы и стратегии улучшений» *(по развитию предметных компетенций педагогов, формированию функциональной грамотности, созданию инклюзивной среды на уроке, оцениванию учебных достижений учащихся)*, разработанной Центром педагогического мастерства АОО «Назарбаев Интеллектуальные школы», в объёме 120 академических часов

Келісілген күні: 2022 жыл «04» мамыр
Дата согласования: «04» мая 2022 года

Уйым атауы — **Педагогикалық шеберлік орталығы**
Наименование организации — **Центр педагогического мастерства**

Уйым басшысы
Руководитель организации — **Ж. Кабдыкаримова**

Берілген күні: 29.04.2022 ж.

Дата выдачи: 29.04.2022 г.

25cd7eeba

Қазақстан Республикасы Білім және ғылым министрлігі
Министерство образования и науки Республики Казахстан

«Назарбаев зияткерлік мектептері» ДБҰ Педагогикалық шеберлік орталығы
АОО «Назарбаев интеллектуальные школы» Центр педагогического мастерства

СЕРТИФИКАТ

Хасенова Гульжайнар Аманжоловна

Қазақстан Республикасы педагогтерінің біліктілігін арттырудың «Мектептегі «Қазақ тілі» және «Қазақ әдебиеті» сабақтары: басымдықтар және жетілдіру стратегиялары» *(педагогтердің пәндік құзыреттілігін дамыту, функционалдық сауаттылықты қалыптастыру, сабақта инклюзивті білім беру ортасын құру, оқушылардың оқу жетістіктерін бағалау бойынша)* білім беру бағдарламасы бойынша 120 академиялық сағат көлемінде курсты аяқтады

окончил (-а) курс по образовательной программе повышения квалификации педагогов Республики Казахстан «Уроки казахского языка и казахской литературы в школе: фокусы и стратегии улучшений» *(по развитию предметных компетенций педагогов, формированию функциональной грамотности, созданию инклюзивной среды на уроке, оцениванию учебных достижений учащихся)* в объёме 120 академических часов

Келісілген күні: 2022 жыл «04» мамыр
Дата согласования: «04» мая 2022 года

Уйым атауы — **Педагогикалық шеберлік орталығы**
Наименование организации — **Центр педагогического мастерства**

Уйым басшысы — **Ж. Кабдыкаримова**
Руководитель организации

Берілген күні: 30.05.2022 ж.

Дата выдачи: 30.05.2022 г.

272d1f14e

дата выдачи: « 04 » ноября 2016 г.

Scanned by TapScanner

Scanned by TapScanner



ҚАЗАҚСТАН РЕСПУБЛИКАСЫ
БІЛІМ ЖӘНЕ ҒЫЛЫМ МИНИСТРЛІГІ
МИНИСТЕРСТВО ОБРАЗОВАНИЯ И НАУКИ
РЕСПУБЛИКИ КАЗАХСТАН

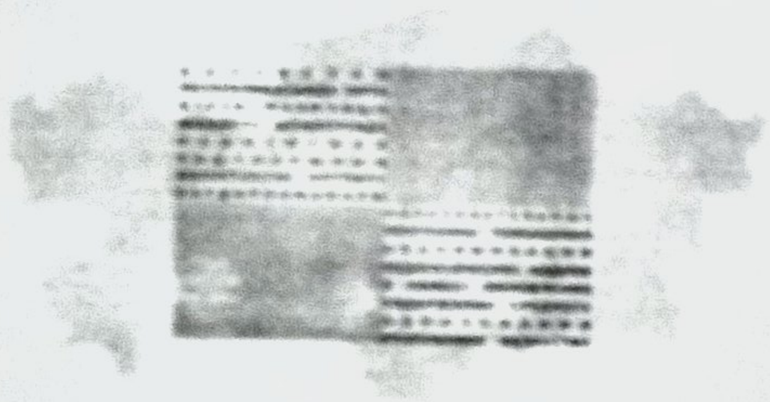

«НАЗАРБАЕВ ЗИЯТКЕРЛІК МЕКТЕПТЕРІ» ДБББҰ
КӨКШЕТАУ Қ. ПЕДАГОГИКАЛЫҚ ШЕБЕРЛІК
ОРТАЛЫҒЫНЫҢ ФИЛИАЛЫ

АОО «НАЗАРБАЕВ ИНТЕЛЛЕКТУАЛЬНЫЕ ШКОЛЫ»
ФИЛИАЛ ЦЕНТРА ПЕДАГОГИЧЕСКОГО МАСТЕРСТВА
В Г. КОКШЕТАУ

Сертификат

Шалабаева Айгуль Турсунбаевна

«Назарбаев Зияткерлік мектептері» ДББҰ Педагогикалық шеберлік орталығы әзірлеген Қазақстан Республикасында орта білім мазмұнын жаңарту шеңберінде критериалды бағалау жүйесін енгізу бойынша оқірлік және мектеп үйлестірушілерінің біліктілігін арттыру білім беру бағдарламасы бойынша 80 академиялық сағат көлемінде оқыту курсын аяқтады

окончил(-а) курсы по образовательной программе повышения квалификации региональных и школьных координаторов по внедрению системы критериального оценивания в рамках обновления содержания среднего образования Республики Казахстан, разработанной Центром педагогического мастерства АОО «Назарбаев Интеллектуальные школы», в объёме 80 академических часов

Ұйымның атауы
Наименование организации: Көкшетау қ. Педагогикалық шеберлік орталығының филиалы
Филиал Центра педагогического мастерства в г. Кокшетау

Ұйымның жетекшісі
Руководитель организации: Д. Ильясова

Берілген күні: 2016 ж. « 04 » қараша

Дата выдачи: « 04 » ноября 2016 г.

БЖ № 025282

ҚАЗАҚСТАН РЕСПУБЛИКАСЫ БІЛІМ ЖӘНЕ ҒЫЛЫМ МИНИСТРЛІГІ
«ӨРЛЕУ» БІЛІКТІЛІКТІ АРТТЫРУ ҰЛТТЫҚ ОРТАЛЫҒЫ» АКЦИОНЕРЛІК ҚОҒАМЫ

МИНИСТЕРСТВО ОБРАЗОВАНИЯ И НАУКИ РЕСПУБЛИКИ КАЗАХСТАН
АО «НАЦИОНАЛЬНЫЙ ЦЕНТР ПОВЫШЕНИЯ КВАЛИФИКАЦИИ «ӨРЛЕУ»

СЕРТИФИКАТ

Осы сертификат *Тайшикова Жадыра Алпысбаевна*
Настоящим подтверждает, что (тегі, аты, әкесінің аты / фамилия, имя, отчество)

Жан басына қаржыландыруға өту жағдайындағы инновациялық менеджмент

прошел(ла) курсы повышения квалификации на тему / тақырыбында

(10 - 21 қазан, 80 сағат)

в объеме часов / сағат көлемінде біліктілікті арттыру курстарынан өткенін растайды

Директор филиала АҚ «НЦПК«ӨРЛЕУ» _____ / **Ж.А.Макатова** /
қолы/подпись аты-жөні/Ф.И.О.

М.О. Берілген күні: «21» 10 2022 жыл
М.П. Дата выдачи: года

Тіркеу нөмірі
Регистрационный номер № 0632236

Scanned by TapScanner

ҚАЗАҚСТАН РЕСПУБЛИКАСЫ БІЛІМ ЖӘНЕ ҒЫЛЫМ МИНИСТРЛІГІ
«ӨРЛЕУ» БІЛІКТІЛІКТІ АРТТЫРУ ҰЛТТЫҚ ОРТАЛЫҒЫ» АКЦИОНЕРЛІК ҚОҒАМЫ

МИНИСТЕРСТВО ОБРАЗОВАНИЯ И НАУКИ РЕСПУБЛИКИ КАЗАХСТАН
АО «НАЦИОНАЛЬНЫЙ ЦЕНТР ПОВЫШЕНИЯ КВАЛИФИКАЦИИ «ӨРЛЕУ»

СЕРТИФИКАТ

Осы сертификат Мухамеджанов Каиргельды Жанатович
Настоящим подтверждает, что (тегі, аты, әкесінің аты / фамилия, имя, отчество)

« PISA халықаралық зерттеуі аясында оқушылардың математикалық сауаттылығын дамыту»

прошел(ла) курсы повышения квалификации на тему / тақырыбында

(06.02 - 17.02.2023ж) 80 с.

в объеме часов / сағат көлемінде біліктілікті арттыру курстарынан өткенін растайды

М.Ә

Директор филиала АО «НЦПК«ӨРЛЕУ» _____ / **Г.М. Есжанова** /
қолы/подпись аты-жөні/Ф.И.О.

М.О. Берілген күні: «17» 02 2023 жыл
М.П. Дата выдачи: года

Тіркеу нөмірі
Регистрационный номер № 0519627

Scanned by TapScanner

ҚАЗАҚСТАН РЕСПУБЛИКАСЫ БІЛІМ ЖӘНЕ ҒЫЛЫМ МИНИСТРЛІГІ
«ӨРЛЕУ» БІЛІКТІЛІКТІ АРТТЫРУ ҰЛТТЫҚ ОРТАЛЫҒЫ» АКЦИОНЕРЛІК ҚОҒАМЫ

МИНИСТЕРСТВО ОБРАЗОВАНИЯ И НАУКИ РЕСПУБЛИКИ КАЗАХСТАН
АО «НАЦИОНАЛЬНЫЙ ЦЕНТР ПОВЫШЕНИЯ КВАЛИФИКАЦИИ «ӨРЛЕУ»

СЕРТИФИКАТ

Шингожина Есемгуль Рамазановна

Осы сертификат
Настоящим подтверждает, что (тегі, аты, әкесінің аты / фамилия, имя, отчество)

«Тарих пәні мұғалімдерінің пәндік құзыреттіліктерін дамыту (5-9 сыныптар)»

прошел(ла) курсы повышения квалификации на тему / тақырыбында

«Өрлеу» «БАҰО АҚ» филиалы Акмола облысы бойынша Кәсіби даму институтында
2022 жылдың 26 қыркүйек - 07 қазан аралығында 80 сағат

в объеме часов / сағат көлемінде біліктілікті арттыру курстарынан өткенін растайды

Директор филиала АО «НЦПК«ӨРЛЕУ» _____ / Иманова А.Н. /
қолы/подпись аты-жөні/Ф.И.О.

М.О. М.П. Берілген күні: «07» 10 2022 жыл
Дата выдачи: года

Тіркеу нөмірі
Регистрационный номер № 0536154

Scanned by TapScanner

ҚАЗАҚСТАН РЕСПУБЛИКАСЫ
ЖШС "Өрлеу-РК"оқу орталығы

РЕСПУБЛИКА КАЗАХСТАН
ТОО Учебный центр "Орлеу-РК"

СЕРТИФИКАТ

Досымова Гуль Аманалиевна

Нақты сертификат білім беру саласында буллингтің алдын алу бойынша **"Буллинг-себептері,формалары, алдын алу"** біліктілікті арттыру курсын өткендігін растайды

Қазақстан Республикасы Оқу-ағарту министрінің 2022 жылғы 21 желтоқсандағы № 506 бұйрығына сәйкес

Настоящий сертификат свидетельствует о прохождении курса повышения квалификации по профилактике буллинга в образовательной сфере на тему **"Буллинг- причины, формы, профилактика"**

Согласно Приказу Министра просвещения Республики Казахстан от 21 декабря 2022 года № 506

Директор Жумабаев А.Б

Тіркеу нөмірі/Регистрационный номер 17841

Берілді/Выдано 06.03.2023

Сағат саны/ Количество часов 8 сағ/час

Scanned by TapScanner

МЕМЛЕКЕТТІК РӘМІЗДЕРІН НАСИХАТТАУ ЖӨНІНДЕГІ ҰЛТТЫҚ ОРТАЛЫҒЫ

БІЛІКТІЛІКТІ АРТТЫРУ ТУРАЛЫ КУӘЛІК

НАЦИОНАЛЬНЫЙ ЦЕНТР ПО ПРОПАГАНДЕ ГОСУДАРСТВЕННЫХ СИМВОЛОВ

СВИДЕТЕЛЬСТВО О ПОВЫШЕНИИ КВАЛИФИКАЦИИ

Осы куәлік
Настоящее удостоверение свидетельствует о том, что

Досымова Гуль Аманалиевна

(қатысушының аты- жөні, Ф.И.О. участника)

Мемлекеттік рәміздерді насихаттау жөніндегі ұлттық орталықтың бағдарламасы бойынша *(19.04.2017 ж. Ат ырау облысының әділет департ амент інде 11670-1915-ҚБ т іркелді БСН 170440024583)* «ҚР Мемлекеттік рәміздерін насихаттау және ұлттық стандартқа сай қолдану бағытындағы жұмыстар» тақырыбындағы *(26.03.2019 ж. №2423 авт орлық құқықпен қорғалат ын объект ілерге құқықт ардың мемлекет т ік т ізіліміне мәлімет т ер енгізу т уралы куәлік)* авторлық әдістемелік семинар-курсы бойынша оқытушылардың біліктілігін арттыруымен 8 (сегіз) сағат көлемінде өткендігін дәлелдейді.

прошел(а) курс обучения по программе Национального центра по пропаганде государственных символов *(зарегист рировано Департ амент ом юст иции Ат ырауской област и 19.04.2017 г. 11670-1915-ОО бин 170440024583)* проведен авторский методический семинар преподавателей по теме: «Работы по пропаганде и применению государственных символов РК в соответствии с национальным стандартом» *(свидет ельст во о внесении сведений в государст венный реест р прав на объект ы, охраняемые авт орским правом №2423 от 26.03.2019 г.)*
с повышением квалификации в объеме 8 (восемь) часов.

Ұлттық орталығының атқарушы директоры
Исполнительный директор Национального центра — Р.П. Хамза

«01» наурыз 2023ж.

Куәлік 2025 жылдың 31 желтоқсанына дейін жарамды

Тіркеу/Регистрационный № 003064I

Свидетельство действителен до 31 декабря 2025 года

Scanned by TapScanner

ҚАЗАҚСТАН РЕСПУБЛИКАСЫ
ОҚУ-АҒАРТУ МИНИСТРЛІГІ

МИНИСТЕРСТВО ПРОСВЕЩЕНИЯ
РЕСПУБЛИКИ КАЗАХСТАН

«НАЗАРБАЕВ ЗИЯТКЕРЛІК МЕКТЕПТЕРІ» ДББҰ
ПЕДАГОГИКАЛЫҚ ШЕБЕРЛІК ОРТАЛЫҒЫ

АОО «НАЗАРБАЕВ ИНТЕЛЛЕКТУАЛЬНЫЕ ШКОЛЫ»
ЦЕНТР ПЕДАГОГИЧЕСКОГО МАСТЕРСТВА

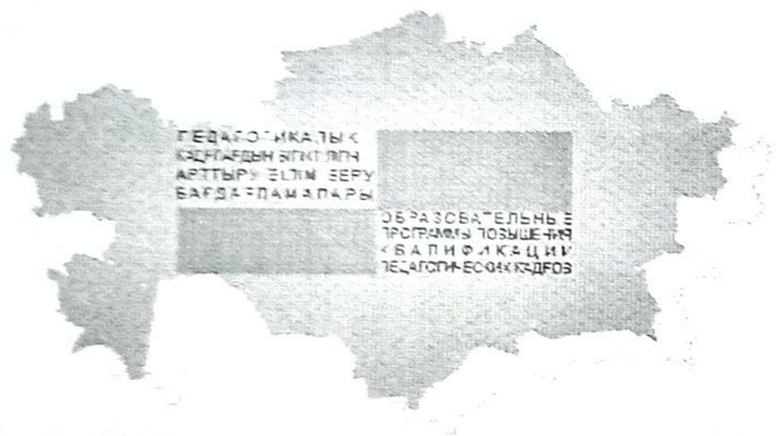

Сертификат

Досымова Гуль Аманалиевна

«Назарбаев Зияткерлік мектептері» ДББҰ Педагогикалық шеберлік орталығы әзірлеген «Бастауыш сынып мұғалімдерінің пәндік құзыреттерін дамыту» біліктілікті арттыру білім беру бағдарламасы бойынша 80 академиялық сағат көлемінде курсын аяқтады

окончил(-а) курсы по образовательной программе повышения квалификации «Развитие предметных компетенций учителей начальных классов», разработанной Центром педагогического мастерства АОО «Назарбаев Интеллектуальные школы», в объёме 80 академических часов

Ұйымның атауы **Педагогикалық шеберлік орталығы**
Наименование организации **Центр педагогического мастерства**

Берілген күні: 17.02.2023 ж.

Дата выдачи: 17.02.2023 г.

41b0d8749

Scanned by TapScanner

Күнделік

СЕРТИФИКАТ

Шингожина Есемгүл Рамазанқызы

«Цифрлық сауаттылық негіздері және ААЖ-да жұмыс істеу
Kundelik.kz ҚР жалпы білім беретін мектептерінің мұғалімдері үшін»
тақырыбы бойынша 72 сағат көлемінде біліктілікті арттыру
онлайн-курстарынан өтті

«Күнделік (Kundelik)» ЖШС Бас директоры Ильясов М.М.

Күнделік (Kundelik)
БСН/БИН 180340018781
ТОВАРИЩЕСТВО С ОГРАНИЧЕННОЙ ОТВЕТСТВЕННОСТЬЮ
Казахстан Республикасы Алматы қаласы
Республика Казахстан город Алматы

Берілген күні
23.11.2022

№ 201242

Scanned by TapScanner